



ZfH/Universität Duisburg-Essen

Frau/Herrn

Prof. Dr. rer. pol. Hendrik Schröder,  
(PERSÖNLICH)

## Auswertungsbericht zur Lehrevaluation - WS11/12

Sehr geehrte/r

Prof. Dr. rer. pol. Hendrik Schröder,

Sie erhalten hier die Ergebnisse der automatisierten Auswertung zur Veranstaltung "Handelsmanagement und Handelscontrolling" im Rahmen der Lehrevaluation im WS11/12.

Im Ergebnisbericht werden die statistischen Kennwerte arithmetisches Mittel (Mittelwert), Standardabweichung und Median aufgeführt. Darüber hinaus wird der Mittelwert durch eine Profillinie grafisch dargestellt und es werden die Angaben aus Freitextfeldern angezeigt.

Zur Beantwortung von Fragen oder für sonstige Rückmeldungen stehen wir Ihnen gern zur Verfügung.

Mit freundlichen Grüßen  
Ihr Evaluationsteam des ZfH

---  
Zentrum für Hochschul- und Qualitätsentwicklung (ZfH)  
Kompetenzbereich Qualitätsentwicklung und -management  
Keetmanstr. 3-9  
Raum SK 315  
47058 Duisburg

TEL: +49(0)203 379-2550  
FAX: +49(0)203 379-2210  
E-Mail: [evaluation@uni-due.de](mailto:evaluation@uni-due.de)  
<http://zfh.uni-due.de/eva>

Prof. Dr. rer. pol. Hendrik Schröder  
 Handelsmanagement und Handelscontrolling (WS11/12)  
 Erfasste Fragebögen = 18



Auswertungsteil der geschlossenen Fragen

Legende

Fragestext

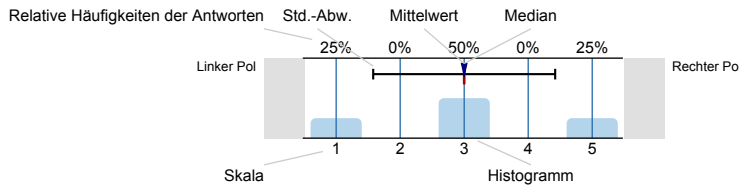

n=Anzahl  
 mw=Mittelwert  
 md=Median  
 s=Std.-Abw.  
 E.=Enthaltung

Gesamtbewertung

Den Lerneffekt dieser LV empfinde ich bisher als...

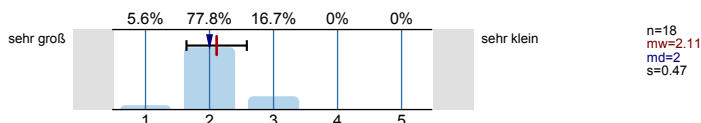

Insgesamt betrachtet beurteile ich diese LV als...

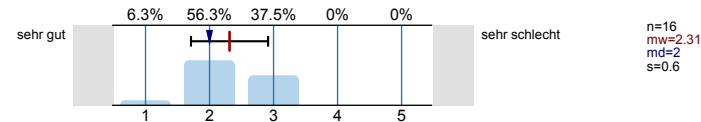

Inhalt und Aufbau

Die Lernziele der LV wurden von Anfang an klar und nachvollziehbar gemacht.

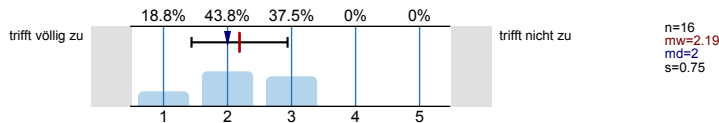

Die thematische Abfolge der behandelten Themenbereiche wirkt auf mich aufeinander abgestimmt.

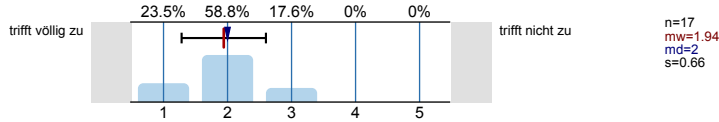

Die Relevanz der Lehrinhalte für das Studienziel wurde klar verdeutlicht.

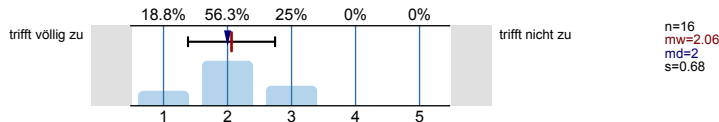

Der Einsatz von Medien erscheint mir sinnvoll in das didaktische Konzept der LV eingebettet.

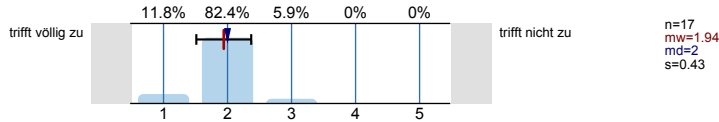

Lehrperson/Betreuung

Die/der Lehrende wirkt auf mich gut vorbereitet.

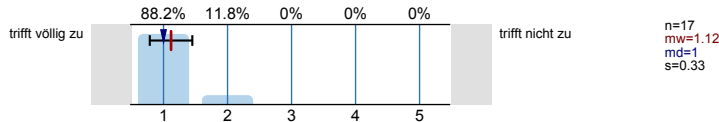

Die Darstellung und Erklärungsschritte der/des Lehrenden kann ich inhaltlich gut nachvollziehen.

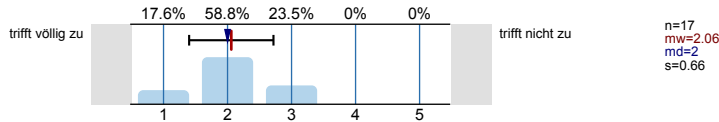

Fragen werden von der/dem Lehrenden für mich klar und ausführlich beantwortet.

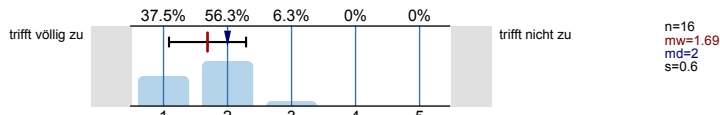

Leistungs- und Prüfungsanforderungen werden für mich transparent dargestellt.

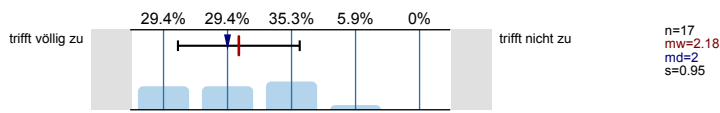

Auf Wunsch werde ich angemessen betreut.

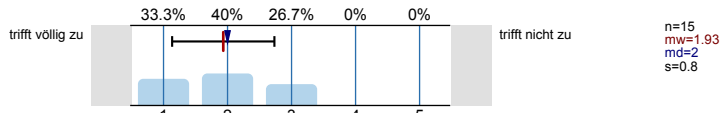

Die Internetangebote des Lehrstuhls unterstützen meine Vor- und Nachbereitung.

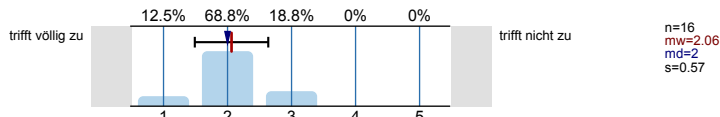

Umfang und Schwierigkeitsgrad

Den Vor- und Nachbereitungsaufwand empfinde ich als...

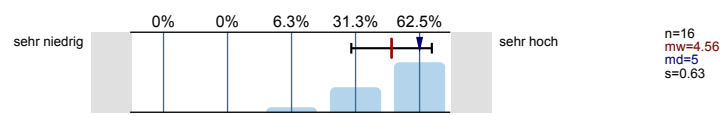

Den Umfang der in dieser LV behandelten Inhalte empfinde ich als...

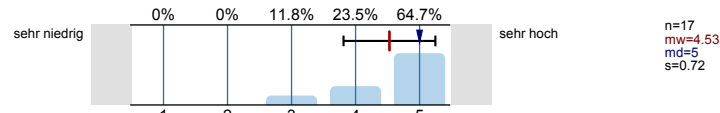

Den Schwierigkeitsgrad des in dieser LV behandelten Stoffes empfinde ich insgesamt als...

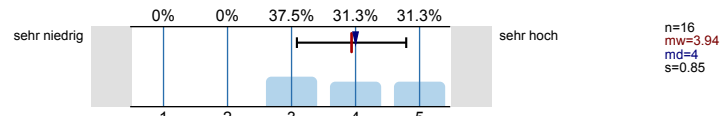

Angaben zur Person

Ihr Geschlecht:

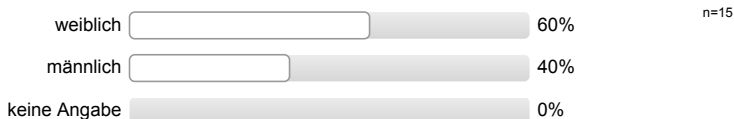

Welchen Studiengang belegen Sie?



In welchem Semester (d.h. Semester in diesem Studiengang) studieren Sie?

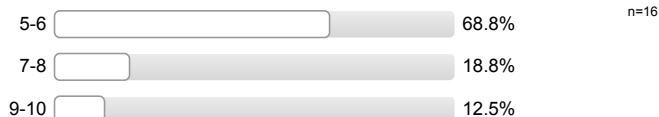

Ich besuche die Veranstaltung aus folgenden Gründen (Mehrfachnennungen möglich):

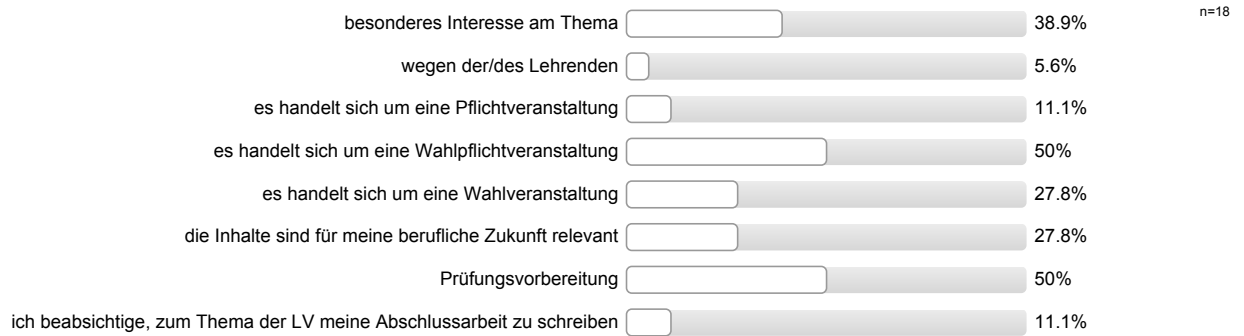

An wie vielen Sitzungen der LV haben Sie bisher NICHT teilnehmen können?

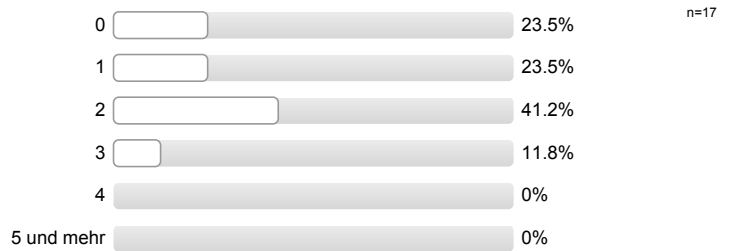

Wie viel Zeit verwenden Sie pro Woche durchschnittlich für die Vor- und Nachbereitung für diese LV? (Ohne die Zeit der LV oder den Arbeitsaufwand für Leistungsnachweis bzw. Prüfung)

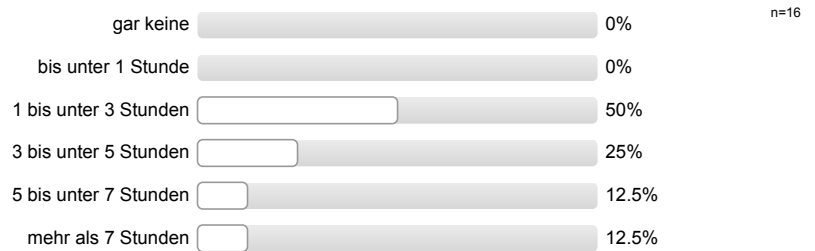

# Profillinie

Teilbereich: **Wirtschaftswissenschaften**  
 Name der/des Lehrenden: **Prof. Dr. rer. pol. Hendrik Schröder**  
 Titel der Lehrveranstaltung: **Handelsmanagement und Handelscontrolling (WiWi\_WS1112\_09)**  
 (Name der Umfrage)

## Gesamtbewertung

Den Lerneffekt dieser LV empfinde ich bisher als...



Insgesamt betrachtet beurteile ich diese LV als...



## Inhalt und Aufbau

Die Lernziele der LV wurden von Anfang an klar und nachvollziehbar gemacht.



Die thematische Abfolge der behandelten Themenbereiche wirkt auf mich aufeinander abgestimmt.



Die Relevanz der Lehrinhalte für das Studienziel wurde klar verdeutlicht.



Der Einsatz von Medien erscheint mir sinnvoll in das didaktische Konzept der LV eingebettet.



## Lehrperson/Betreuung

Die/der Lehrende wirkt auf mich gut vorbereitet.



Die Darstellung und Erklärungsschritte der/des Lehrenden kann ich inhaltlich gut nachvollziehen.



Fragen werden von der/dem Lehrenden für mich klar und ausführlich beantwortet.



Leistungs- und Prüfungsanforderungen werden für mich transparent dargestellt.



Auf Wunsch werde ich angemessen betreut.



Die Internetangebote des Lehrstuhls unterstützen meine Vor- und Nachbereitung.



## Umfang und Schwierigkeitsgrad

Den Vor- und Nachbereitungsaufwand empfinde ich als...



Den Umfang der in dieser LV behandelten Inhalte empfinde ich als...



Den Schwierigkeitsgrad des in dieser LV behandelten Stoffes empfinde ich insgesamt als...



## Auswertungsteil der offenen Fragen

## Anregungen und Kritik

Was hat Ihnen an dieser LV besonders gut gefallen?

lockere Atmosphäre, interaktiver Stoff + Blick über den Tellerrand

ständiges Mitdenken wird gefördert.

Der Praxisbezug hilft beim Verständnis der Inhalte.

Namensschilder,

Praxisbezug

Klausurfragen online

Was könnte künftig besser gemacht werden?

Man sollte nicht vergessen, dass die meisten Studenten das erste Mal Kontakt mit dem Thema haben.  
Manches <sup>Wissen</sup> wird zu sehr vorausgesetzt!

- Mehr Übungsaufgaben besprechen
- Fragen können häufig nur mit Hilfe der 300 Seiten Literatur (pro z.B. Distributionsteil) beantwortet werden