

Prof. Dr. Hendrik Schröder
Marketing-Forschung (WiWi_WS0910_76) (WS09/10)
 Erfasste Fragebögen = 22



Auswertungsteil der geschlossenen Fragen

Legende

Fragestext

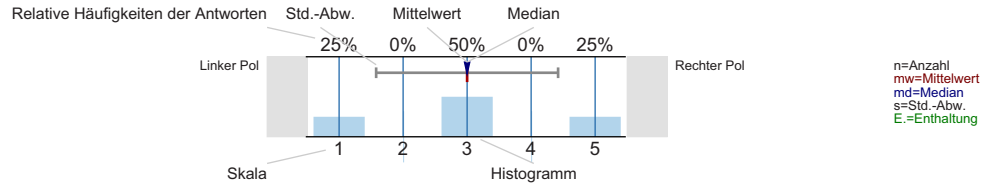

Gesamtbewertung

Den Lerneffekt dieser LV empfinde ich bisher als...

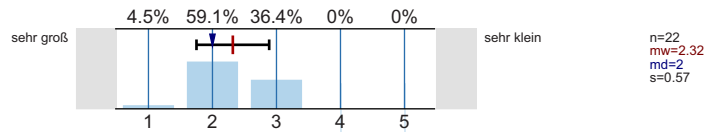

Insgesamt betrachtet beurteile ich diese LV als...

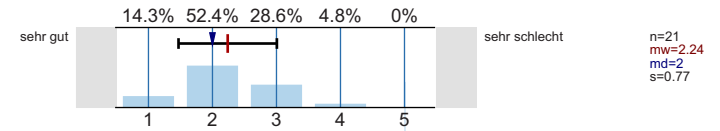

Inhalt und Aufbau

Die Lernziele der LV wurden von Anfang an klar und nachvollziehbar gemacht.

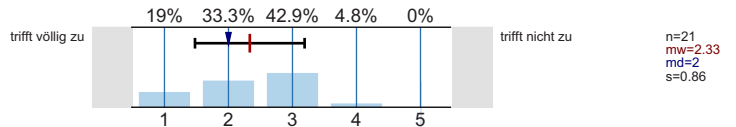

Die thematische Abfolge der behandelten Themenbereiche wirkt auf mich aufeinander abgestimmt.

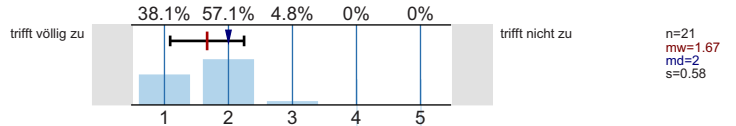

Die Relevanz der Lehrinhalte für das Studienziel wurde klar verdeutlicht.

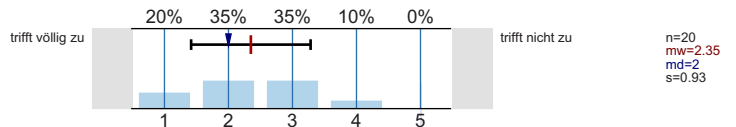

Der Einsatz von Medien erscheint mir sinnvoll in das didaktische Konzept der LV eingebettet.

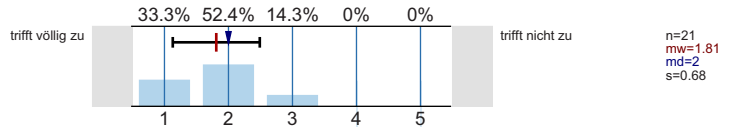

Lehrperson/Betreuung

Die/der Lehrende wirkt auf mich gut vorbereitet.

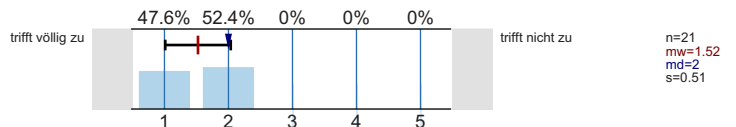

Die Darstellung und Erklärungsschritte der/des Lehrenden kann ich inhaltlich gut nachvollziehen.

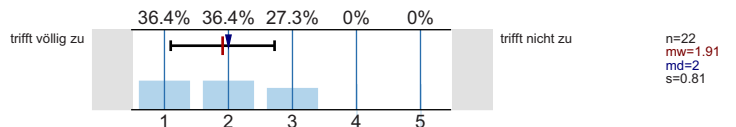

Fragen werden von der/dem Lehrenden für mich klar und ausführlich beantwortet.

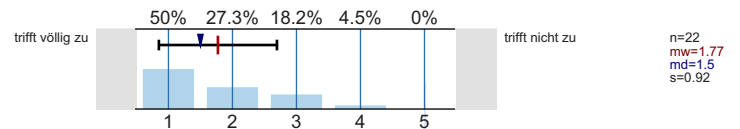

Leistungs- und Prüfungsanforderungen werden für mich transparent dargestellt.

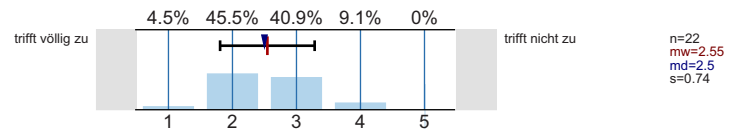

Auf Wunsch werde ich angemessen betreut.

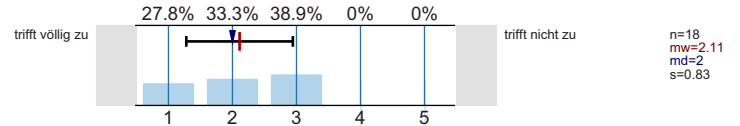

Die Internetangebote des Lehrstuhls unterstützen meine Vor- und Nachbereitung.

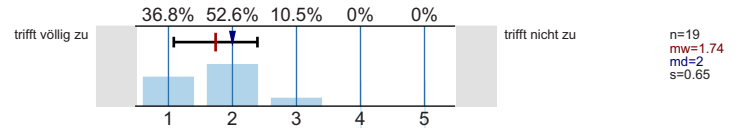

Umfang und Schwierigkeitsgrad

Den Vor- und Nachbereitungsaufwand empfinde ich als...

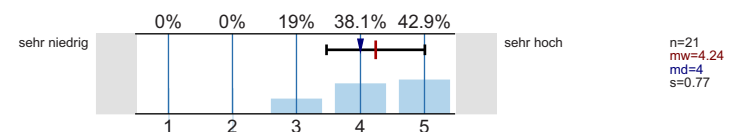

Den Umfang der in dieser LV behandelten Inhalte empfinde ich als...

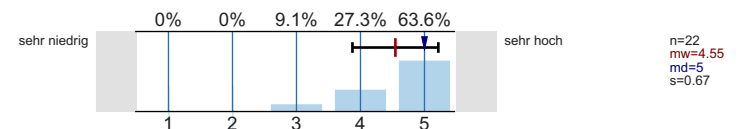

Den Schwierigkeitsgrad des in dieser LV behandelten Stoffes empfinde ich insgesamt als...

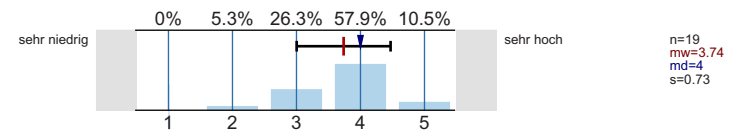

Angaben zur Person

Ihr Geschlecht:

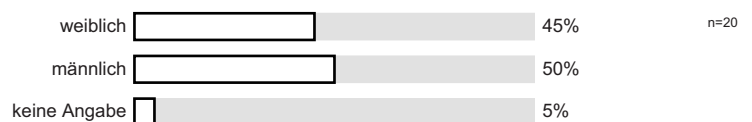

Welchen Studiengang belegen Sie?

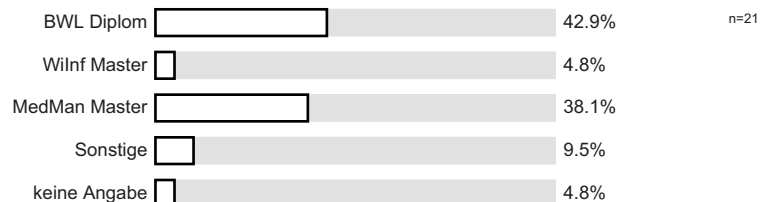

In welchem Semester (d.h. Semester in diesem Studiengang) studieren Sie?

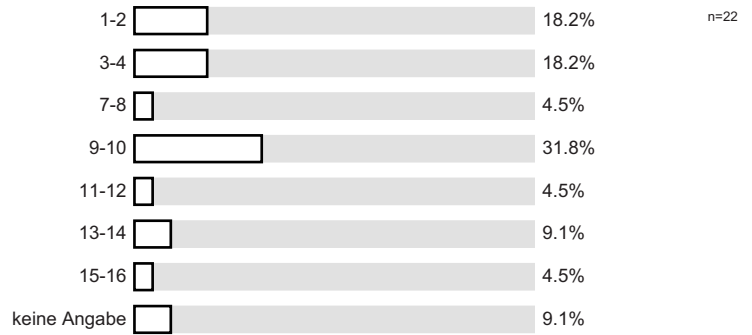

Ich besuche die Veranstaltung aus folgenden Gründen (Mehrfachnennungen möglich):



An wie vielen Sitzungen der LV haben Sie bisher NICHT teilnehmen können?

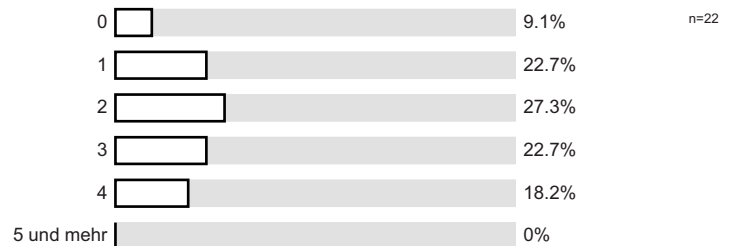

Wie viel Zeit verwenden Sie pro Woche durchschnittlich für die Vor- und Nachbereitung für diese LV? (Ohne die Zeit der LV oder den Arbeitsaufwand für Leistungsnachweis bzw. Prüfung)

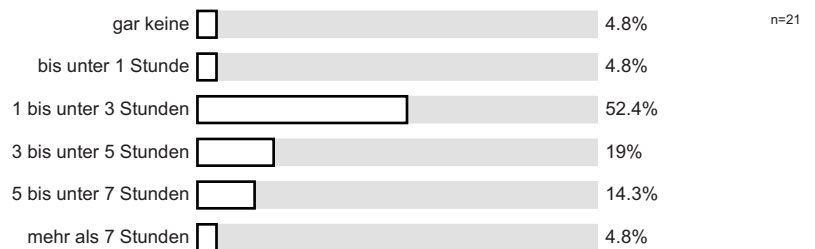

Anregungen und Kritik

Profilinie

Teilbereich: **Wirtschaftswissenschaften**
 Name der/des Lehrenden: **Prof. Dr. Hendrik Schröder**
 Titel der Lehrveranstaltung: **Marketing-Forschung (WiWi_WS0910_76)**
 (Name der Umfrage)

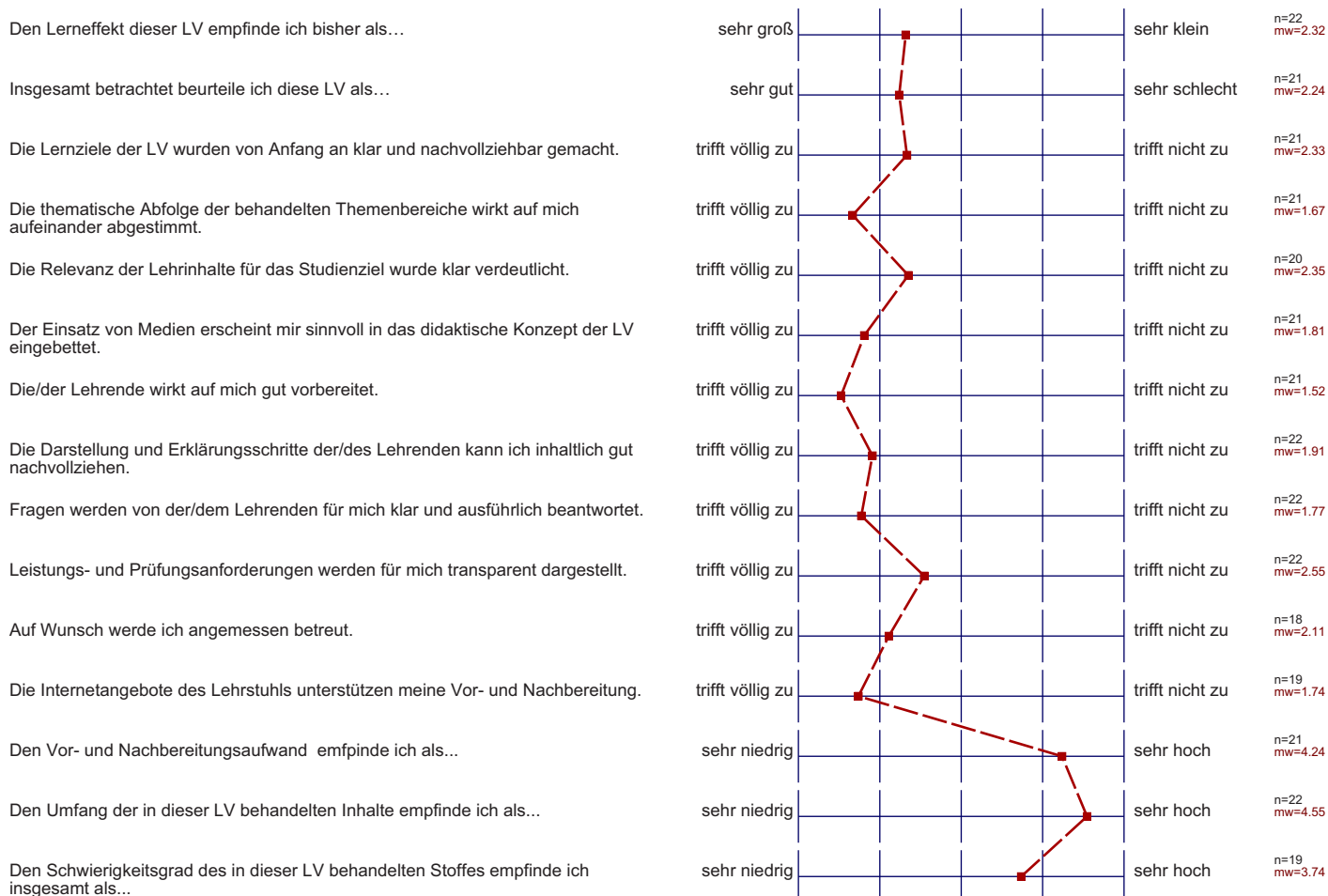

Auswertungsteil der offenen Fragen

Anregungen und Kritik

Was hat Ihnen an dieser LV besonders gut gefallen?

Skript online verfügbar

Vielfältigkeit

- viele Beispiele
- begleitende Übungsaufgaben
- persönliche Ansprache durch Namensnennung möglich

Praxisnähe, Beispiele aus Forschung

Was könnte künftig besser gemacht werden?

weniger Stoff, dafür mehr Detail

Umfang der Folieninhalte

Folienumfang!

- die Veranstaltung in einen Seminarraum verlegen

Die zeitliche Abfolge von 1. Teil VO, Pause, 2. Teil VO. Die Pause sollte die beiden Einheiten in zeitlich gleich große Teile teilen.

früher mit Übung beginnen

Die Übung könnte früher starten, auch wenn nicht der gesamte Stoff der Vorlesung behandelt werden kann.

Die Übungsaufgaben könnten ebenfalls ein wenig früher zur Verfügung stehen.