

ZfH/Universität Duisburg-Essen

Frau/Herrn

Prof. Dr. rer. pol., Hendrik Schröder

(PERSÖNLICH)

Auswertungsbericht zur Lehrevaluation - WS08/09

Sehr geehrte/r

Prof. Dr. rer. pol., Hendrik Schröder,

Sie erhalten hier die Ergebnisse der automatisierten Auswertung zur Veranstaltung "Handelsmanagement und -controlling" im Rahmen der Lehrevaluation im WS08/09.

Im Ergebnisbericht werden Ihnen Mittelwerte aufgelistet sowie durch eine Profillinie grafisch dargestellt. Darüber hinaus werden auch Angaben auf offene Fragen angezeigt.

Mit freundlichen Grüßen

Ihr ZfH-Team

Kontakt:
evaluation@uni-due.de

Weitere Informationen finden Sie auch hier:
<http://zfh.uni-duisburg-essen.de/qe>

Prof. Dr. rer. pol., Hendrik Schröder



Handelsmanagement und -controlling (WS08/09)
Erfasste Fragebögen = 49

Auswertungsteil der geschlossenen Fragen

Legende

Fragestext

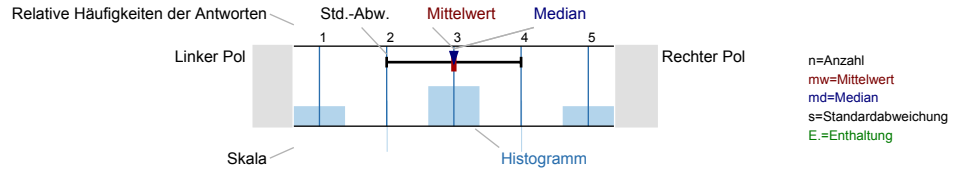

Gesamtbewertung

Den Lerneffekt dieser LV empfinde ich bisher als...

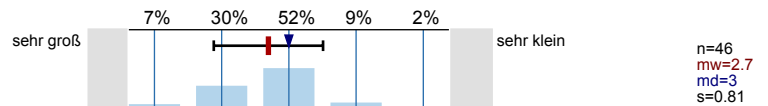

Insgesamt betrachtet beurteile ich diese LV als...

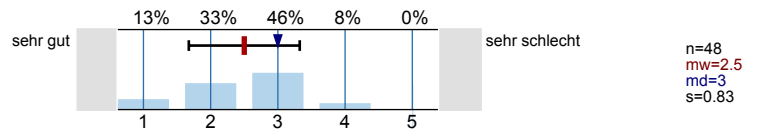

Inhalt und Aufbau

Die Lernziele der LV wurden von Anfang an klar und nachvollziehbar gemacht.

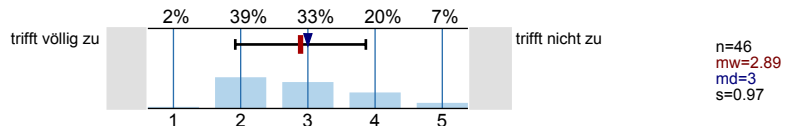

Die thematische Abfolge der behandelten Themenbereiche wirkt auf mich aufeinander abgestimmt.

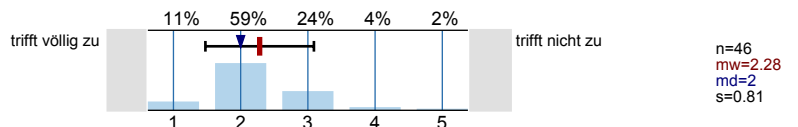

Die Relevanz der Lehrinhalte für das Studienziel wurde klar verdeutlicht.

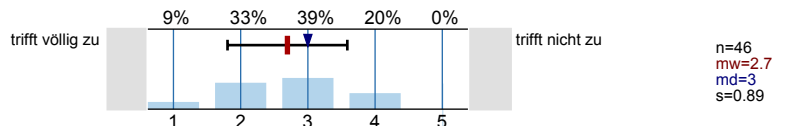

Der Einsatz von Medien erscheint mir sinnvoll in das didaktische Konzept der LV eingebettet.

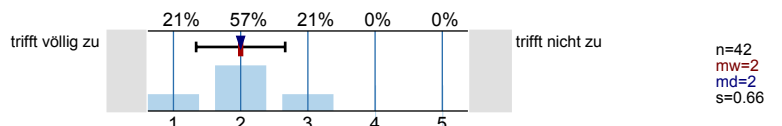

Lehrperson/Betreuung

Die/der Lehrende wirkt auf mich gut vorbereitet.

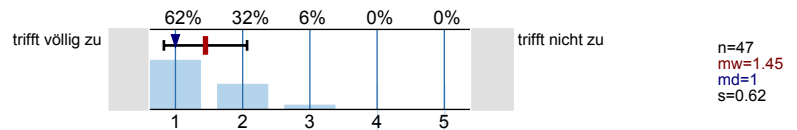

Die Darstellung und Erklärungsschritte der/des Lehrenden kann ich inhaltlich gut nachvollziehen.

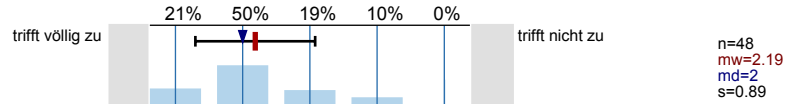

Fragen werden von der/dem Lehrenden für mich klar und ausführlich beantwortet.

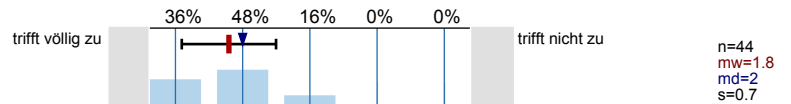

Leistungs- und Prüfungsanforderungen werden für mich transparent dargestellt.

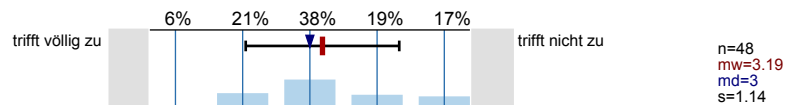

Auf Wunsch werde ich angemessen betreut.

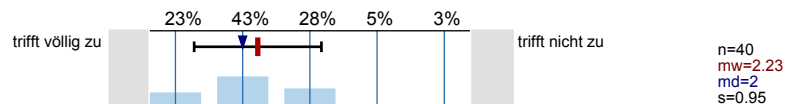

Die Internetangebote des Lehrstuhls unterstützen meine Vor- und Nachbereitung.

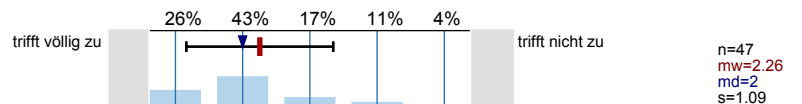

Umfang und Schwierigkeitsgrad

Den Vor- und Nachbereitungsaufwand empfinde ich als...

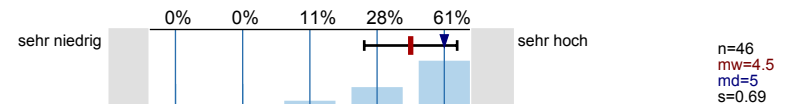

Den Umfang der in dieser LV behandelten Inhalte empfinde ich als...

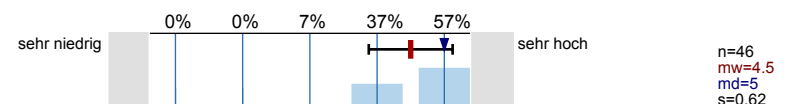

Den Schwierigkeitsgrad des in dieser LV behandelten Stoffes empfinde ich insgesamt als...

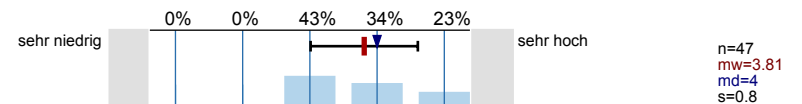

Angaben zur Person

Ihr Geschlecht:

n=44

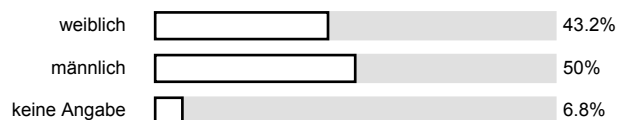

Welchen Studiengang belegen Sie?

n=43

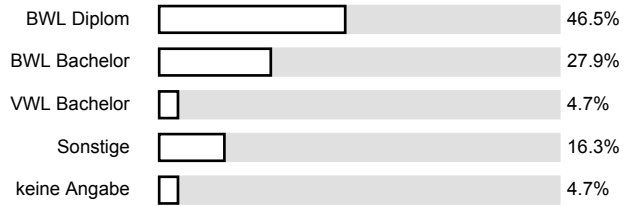

In welchem Semester (d.h. Semester in diesem Studiengang) studieren Sie?

n=47

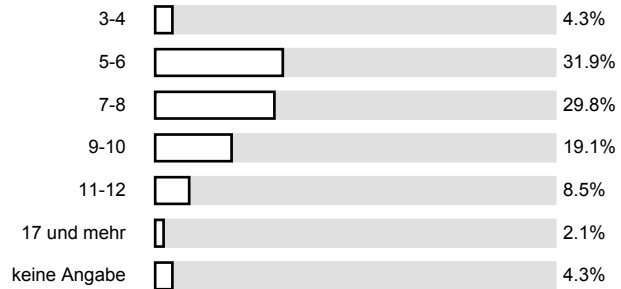

Ich besuche die Veranstaltung aus folgenden Gründen (Mehrfachnennungen möglich):

n=49

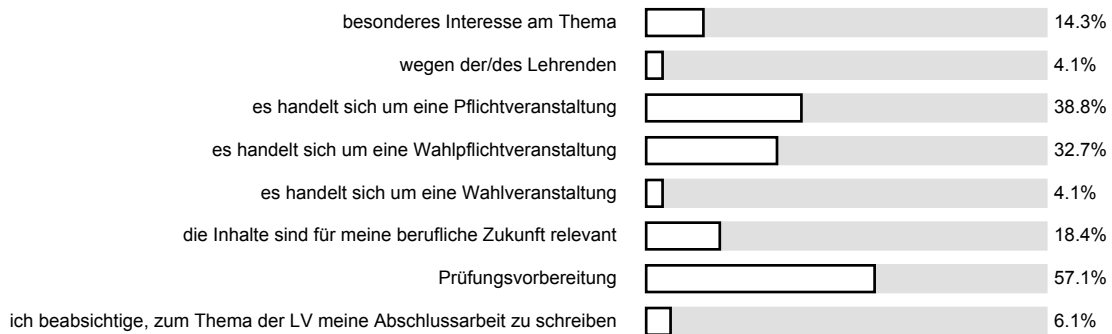

An wie vielen Sitzungen der LV haben Sie bisher NICHT teilnehmen können?

n=47

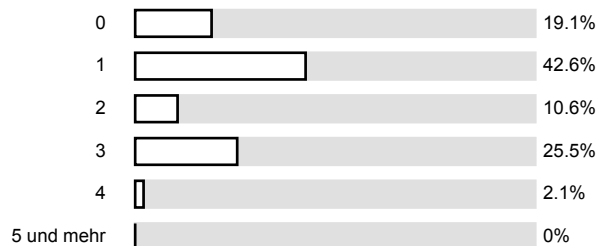

Wie viel Zeit verwenden Sie pro Woche durchschnittlich für die Vor- und Nachbereitung für diese LV? (Ohne die Zeit der LV oder den Arbeitsaufwand für Leistungsnachweis bzw. Prüfung)

n=44

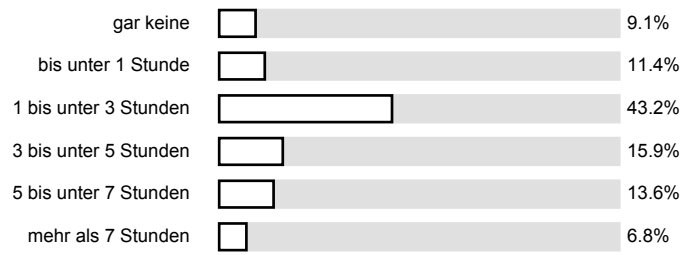

Anregungen und Kritik

Profillinie

Teilbereich: **Wirtschaftswissenschaften**
 Name der/des Lehrenden: **Prof. Dr. rer. pol., Hendrik Schröder, ,**
 Titel der Lehrveranstaltung: **Handelsmanagement und -controlling**
 (Name der Umfrage)

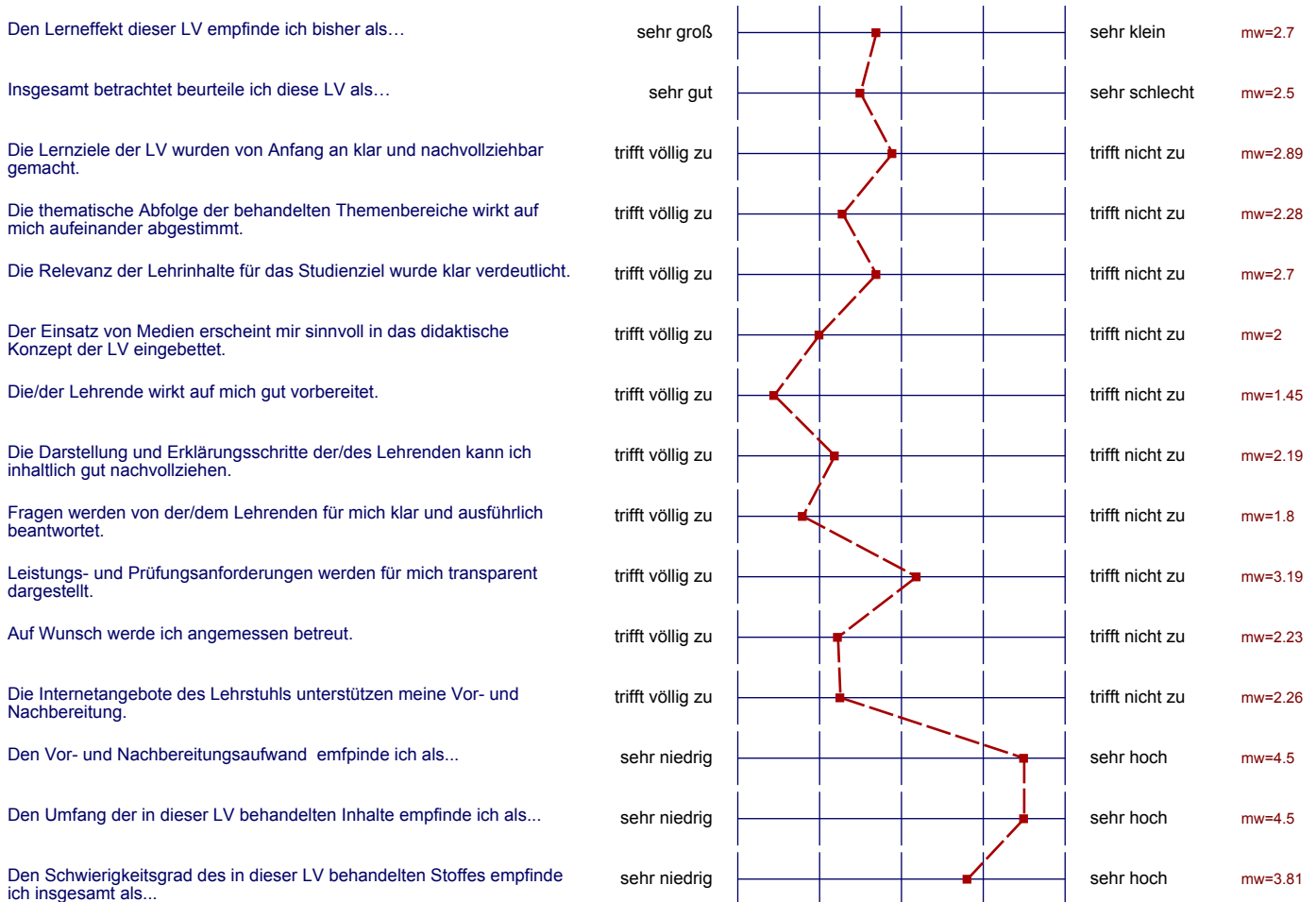

Auswertungsteil der offenen Fragen

Was hat Ihnen an dieser LV besonders gut gefallen?

- Volltexte im Internet
- aktuelle Themen + Beispiele
- Interaktion / Kommunikation etc

• die Art und Weise des Vortragens

• Humor des Lehrenden

Exkursionsarten. Prof.+Humor.

- Vortragstil des Dozenten
- Praxis- und Beispiele
- Diskussionsmöglichkeit innerhalb der Hörschaft

Seitenzahlen in der Literatur angegeben, Danke! Hilft beim effektiven Lernen und dem Lösen der Übungsaufgaben.

- Die Darstellung der Inhalte
- Praxisnähere Beispiele
- ~~Alle~~ ^{alle} Fragen ~~werden~~ ausführlich besprochen

Prof. Schröder ist sehr nett zu den Studis.

Geleitet: Stu Be, Praktika, Can Proch

Was könnte künftig besser gemacht werden?

- Übungsaufgaben viel zu überladen
- Stoff eingeschränken

die zeitliche Terminierung der Übung

o mehr Exkursionsen in Handelsbetriebe
o Filme

• Besseres, aussagefähigeres Skript.
• Bisschen lockerer.

Skript könnte ausführlicher sein

Behandlung der Themen wirken teils chaotisch, kein klarer Bezug zum Fach nachvollziehbar.
Künftige Klausurhinweise geben! Übung behandelt Aufg. zu überflächlich

Bei der Einführung neuer Konzepte/Themen wäre erweiternd mit Beispielen gehen
- Skriptierung sch zu groß!

- weniger Folien !!!

- weniger Text & Beispielen

• Verdeutlichung, wie Stoff innerhalb des Leistungsrahmens angewendet werden soll

Präzisere Aufgaben in der Übung (Prüfungsaufgaben) so wie in der Klausur
↳ präzisere Aufgaben „Stellen Sie ein Konzept...“ etc.
„Modifizieren Sie...“

kurze Diskussionen mit einzelnen

- mehrere Übungseinheiten

Bisschen mehr PAUSE ☺

Bessere, gezielte Klausurvorbereitung