

Prof. Dr. rer. pol. Hendrik Schröder  
 Category Management Kompakt (SS10)  
 Erfasste Fragebögen = 9



Auswertungsteil der geschlossenen Fragen

Legende

Fragestext

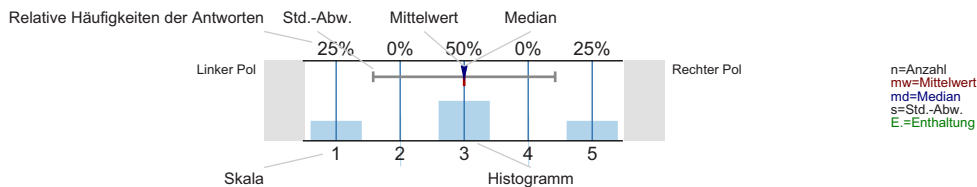

Gesamtbewertung

Den Lerneffekt dieser LV empfinde ich bisher als...

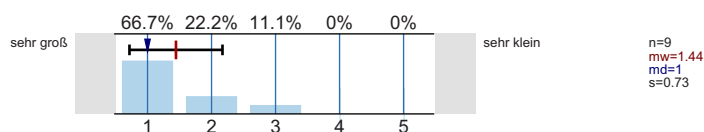

Insgesamt betrachtet beurteile ich diese LV als...

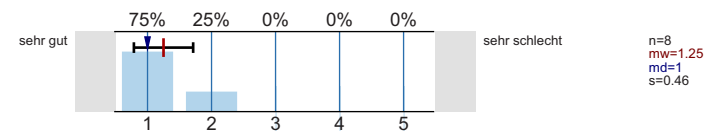

Inhalt und Aufbau

Die Lernziele der LV wurden von Anfang an klar und nachvollziehbar gemacht.

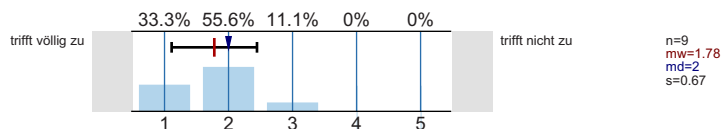

Die thematische Abfolge der behandelten Themenbereiche wirkt auf mich aufeinander abgestimmt.

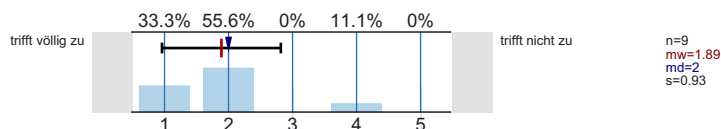

Die Relevanz der Lehrinhalte für das Studienziel wurde klar verdeutlicht.

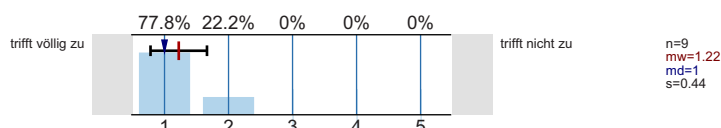

Lehrperson/Betreuung

Leistungs- und Prüfungsanforderungen werden für mich transparent dargestellt.

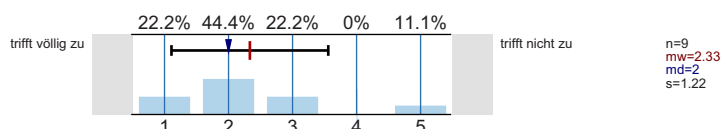

Auf Wunsch werde ich vom Team des Lehrstuhls bei meiner Vor- und Nachbereitung angemessen betreut.

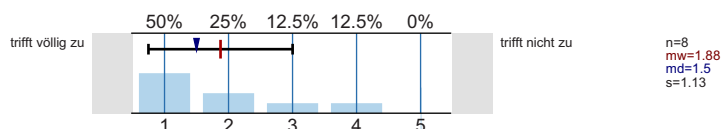

Aktive Mitarbeit der Studierenden ist möglich und erwünscht.

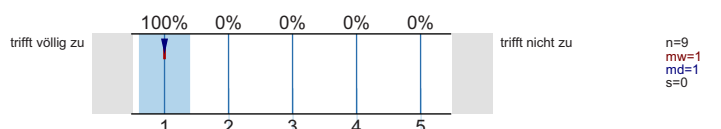

**Umfang und Schwierigkeitsgrad**

Der Schwierigkeitsgrad der Referatsthemen ist angemessen.

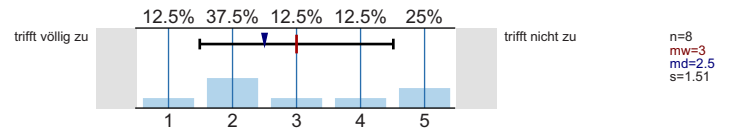

Die/der Lehrende gibt ausreichend erklärende und weiterführende Informationen zu den referierten Themen.

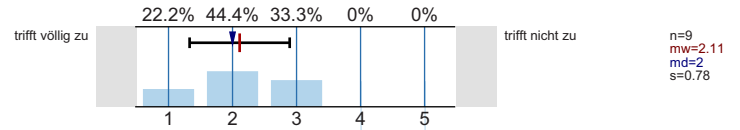

**Angaben zur Person**

Ihr Geschlecht:

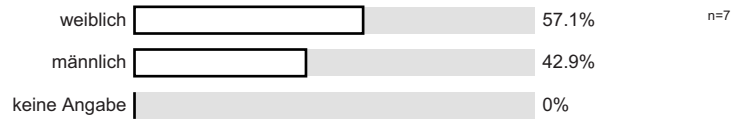

Welchen Studiengang belegen Sie?

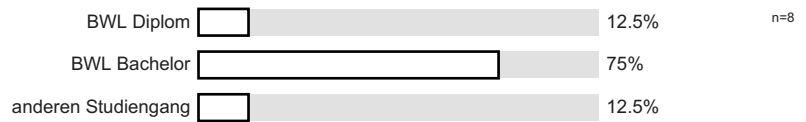

In welchem Fachsemester (d.h. Semester in diesem Studiengang) studieren Sie?

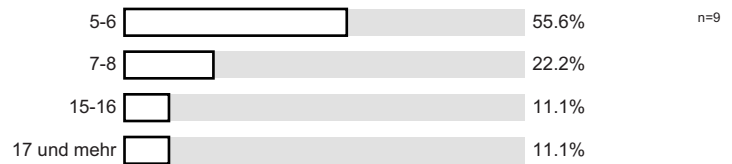

Ich besuche die Veranstaltung aus folgenden Gründen (Mehrfachnennungen möglich):

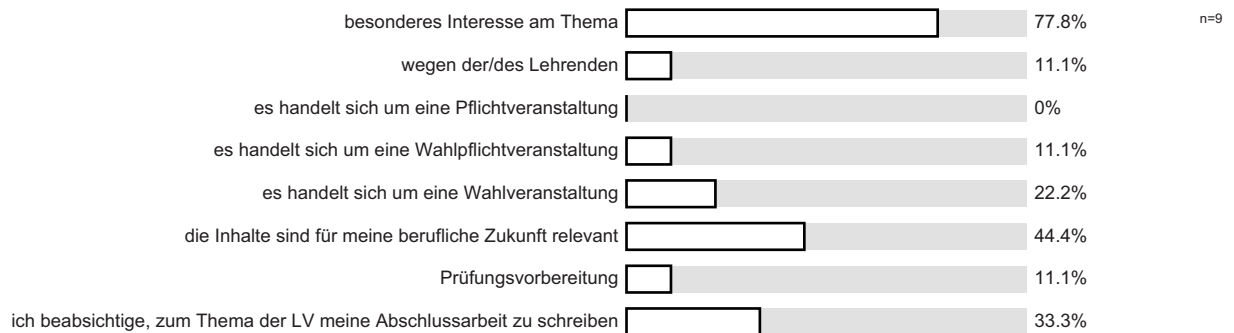

An wie vielen Sitzungen der LV haben Sie bisher NICHT teilnehmen können?

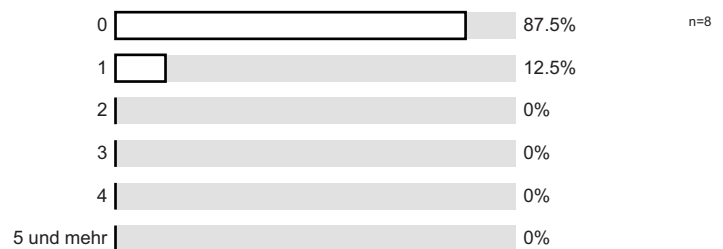

Wie viel Zeit verwenden Sie pro Woche durchschnittlich für die Vor- und Nachbereitung für diese LV? (Ohne die Zeit der LV oder den Arbeitsaufwand für Leistungsnachweis bzw. Prüfung)

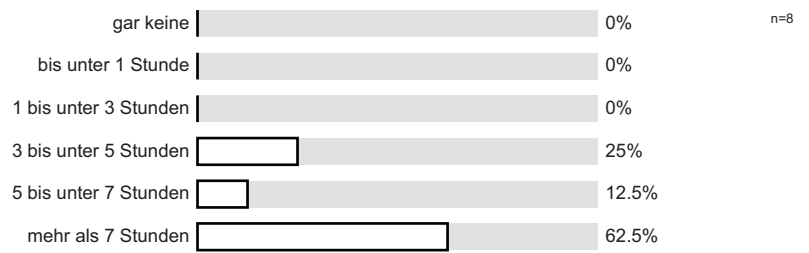

# Profillinie

Teilbereich: **Wirtschaftswissenschaften**  
 Name der/des Lehrenden: **Prof. Dr. rer. pol. Hendrik Schröder**  
 Titel der Lehrveranstaltung: **Category Management Kompakt**  
 (Name der Umfrage)

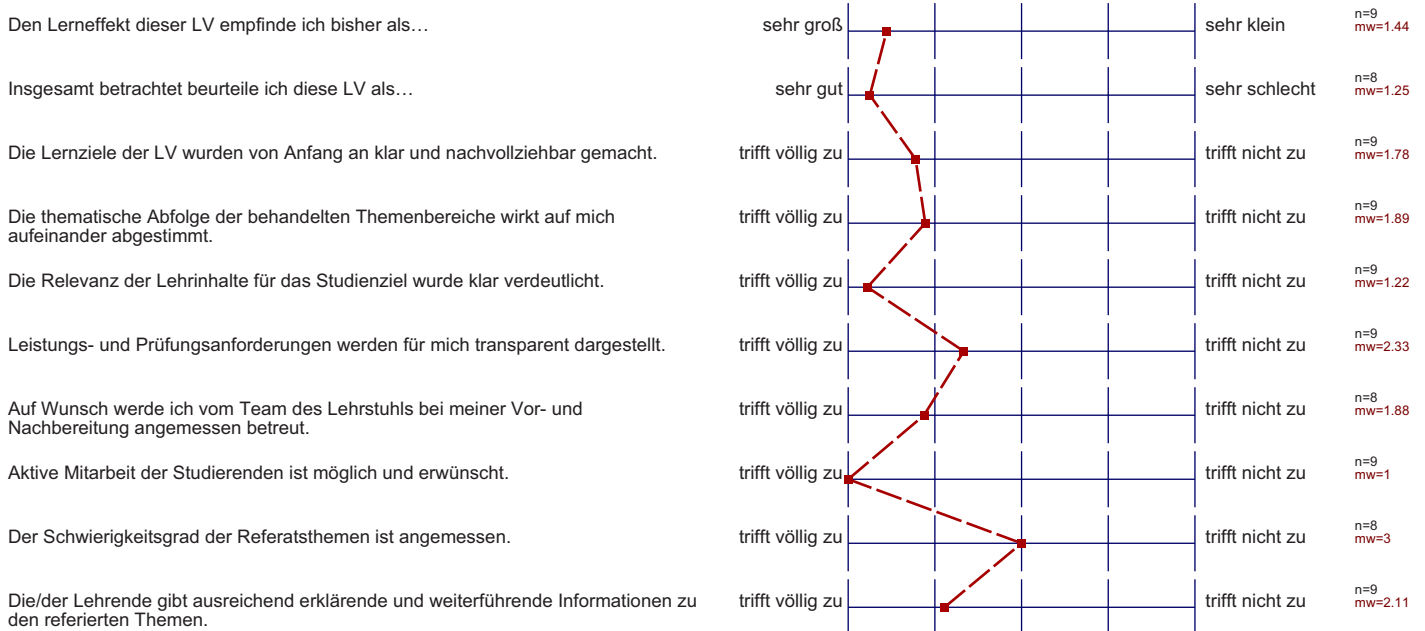

## Auswertungsteil der offenen Fragen

## Anregungen und Kritik

Was hat Ihnen an dieser LV besonders gut gefallen?

- Bis auf den Zeitdruck hat mir alles gefallen

Gute, konzentrierte, aber auch lockere Atmosphäre

Praxisnähe, ~~z~~ zuvor eine gute Einleitung bekommen.  
Zusammenarbeit mit dem Unternehmen hat mir gut gefallen.

Praxisnähe;  
Feedback von den Unternehmensvertretern

Praxisnähe, Einbeziehung Unternehmen  
Betreiber durch Lehrstuhl

Was könnte künftig besser gemacht werden?

- 2 Fallstudien

Ein wenig mehr Zeit für die Bearbeitung der Fallstudien wäre von Vorteil

Mehr Zeit für die Fallstudienvorbereitung bzw. Abgabe der Arbeiten Ende Mai (wie beim Literaturseminar).

Fallstudien z.T. etwas unlogisch  
durch 2 Stunden sehr hoher Aufwand, ~~sonst~~ man würde sich  
Bessere Infos Art + Umfang der Hausarbeit und Präsentationen