

Prof. Dr. Hendrik Schröder
 FallstudienSeminar (Marketing und Handel) (SS08)
 Erfasste Fragebögen = 14



Auswertungsteil der geschlossenen Fragen

Legende

FrageText

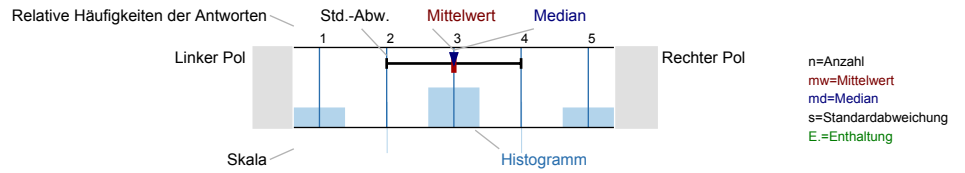

Gesamtbewertung

Den Lerneffekt dieser LV empfinde ich bisher als...

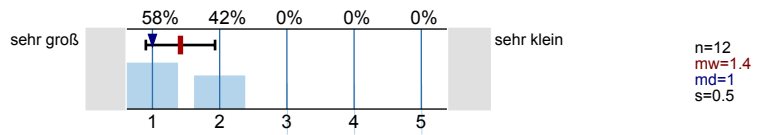

Insgesamt betrachtet beurteile ich diese LV als...

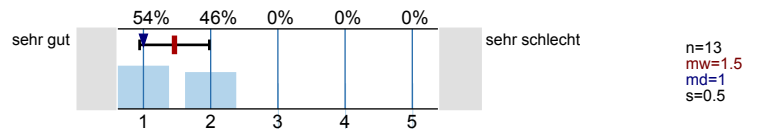

Inhalt und Aufbau

Die Lernziele der LV wurden von Anfang an klar und nachvollziehbar gemacht.

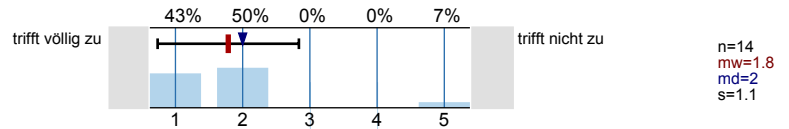

Die thematische Abfolge der behandelten Themenbereiche wirkt auf mich aufeinander abgestimmt.

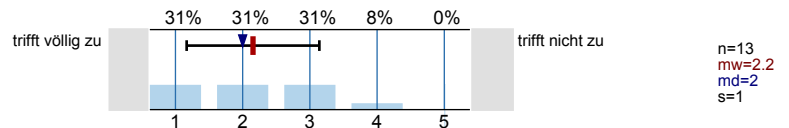

Die Relevanz der Lehrinhalte für das Studienziel wurde klar verdeutlicht.

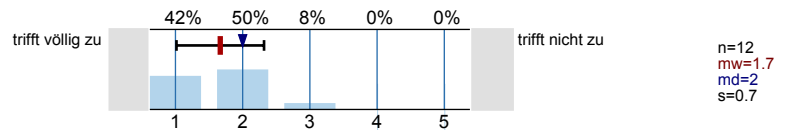

Lehrperson/Betreuung

Leistungs- und Prüfungsanforderungen werden für mich transparent dargestellt.

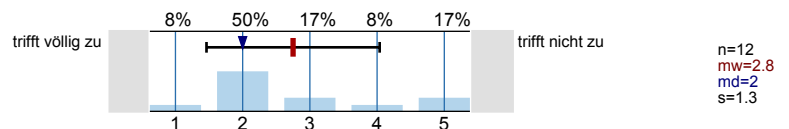

Auf Wunsch werde ich vom Team des Lehrstuhls bei meiner Vor- und Nachbereitung angemessen betreut.

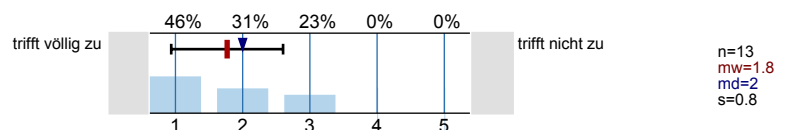

Aktive Mitarbeit der Studierenden ist möglich und erwünscht.

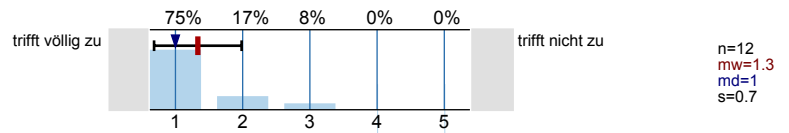

Umfang und Schwierigkeitsgrad

Der Schwierigkeitsgrad der Referatsthemen ist angemessen.

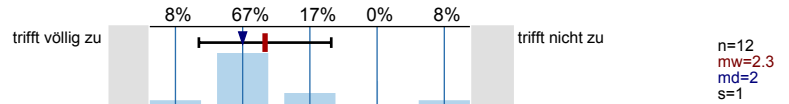

Die/der Lehrende gibt ausreichend erklärende und weiterführende Informationen zu den referierten Themen.

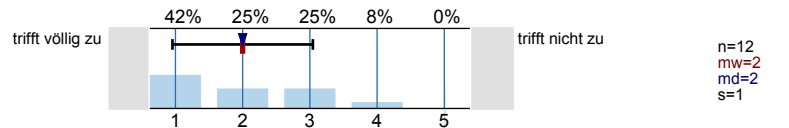

Angaben zur Person

Ihr Geschlecht:

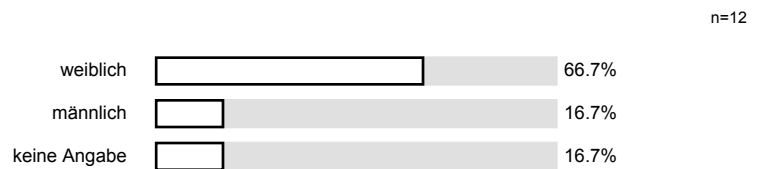

Welchen Studiengang belegen Sie?

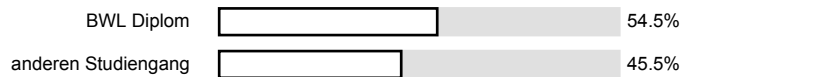

In welchem Fachsemester (d.h. Semester in diesem Studiengang) studieren Sie?



Ich besuche die Veranstaltung aus folgenden Gründen (Mehrfachnennungen möglich):

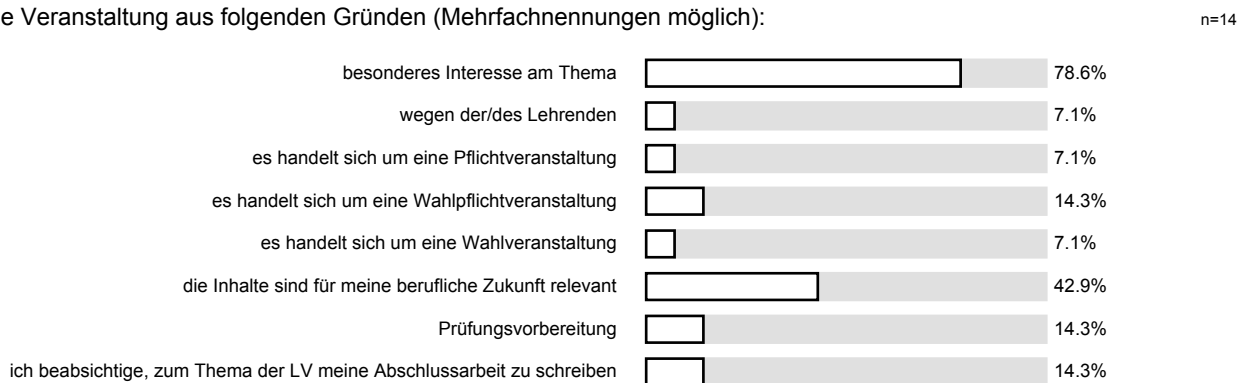

An wie vielen Sitzungen der LV haben Sie bisher NICHT teilnehmen können?

n=13

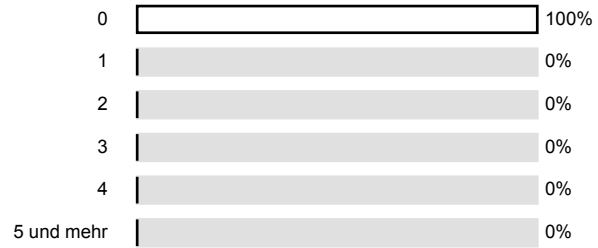

Wie viel Zeit verwenden Sie pro Woche durchschnittlich für die Vor- und Nachbereitung für diese LV? (Ohne die Zeit der LV oder den Arbeitsaufwand für Leistungsnachweis bzw. Prüfung)

n=11

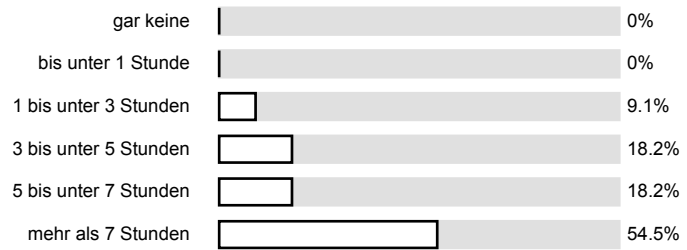

Profillinie

Teilbereich: Wirtschaftswissenschaften
 Name der/des Lehrenden: Prof. Dr. Hendrik Schröder
 Titel der Lehrveranstaltung: Fallstudienseminar (Marketing und Handel)
 (Name der Umfrage)

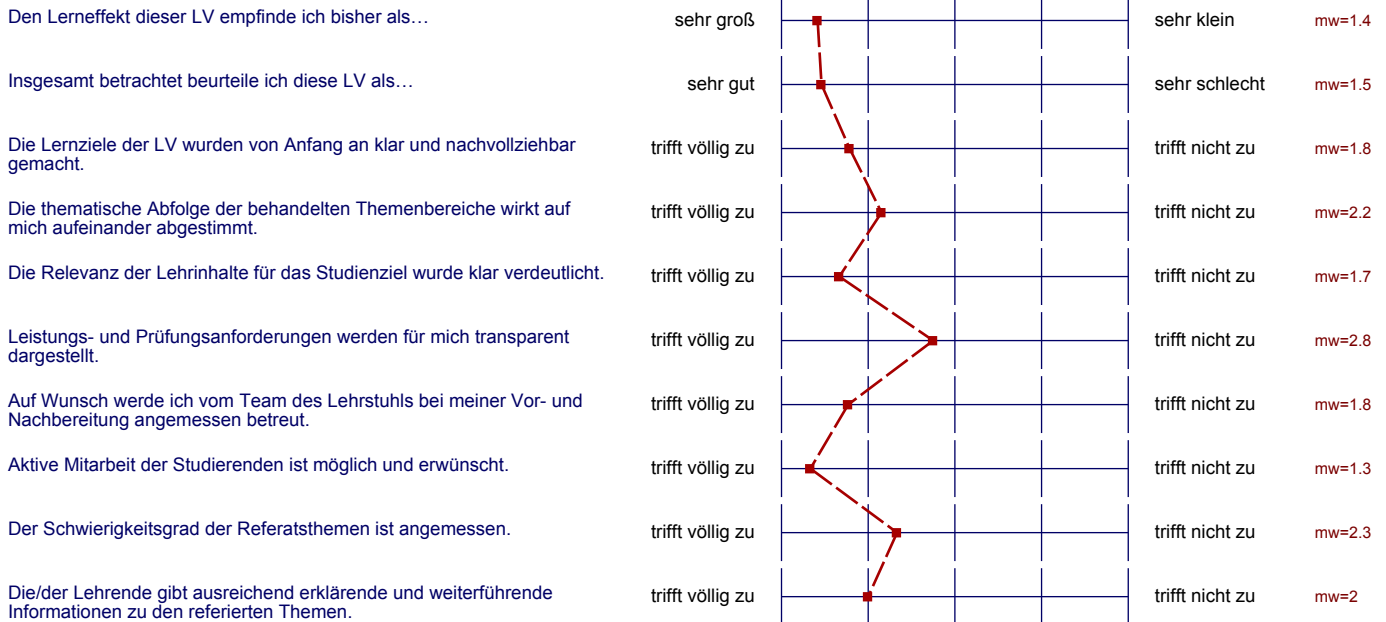

Auswertungsteil der offenen Fragen

Anregungen und Kritik

Was hat Ihnen an dieser LV besonders gut gefallen?

- tolle Rahmen
- praktisch

sehr praxisnah!

Inhalte

Kontakt zum Unternehmen

es war sehr interessant wirklich die Praxis kennen zu lernen!

tolle Praxiserfahrung
Erdbeerenstellung war super, Essen lecker!

Was könnte künftig besser gemacht werden?

- eine Fallstudie wäre ausreichend
- Anwesenheit aller Unternehmen zu Beginn, inkl. ausführlicher Einführung

Themen sehr komplex

Weniger Zeit zur Bearbeitung

Gruppenarbeit möglich machen

Teilweise langwierige Präsentation durch viele Wiederholungen.

Eventuell mehr Betreuung, um bessere Ergebnisse erzielen zu können.
Vor allem von einigen Points vertreten.

Die Feedbackgespräche weniger allgemein halten, bitte!